

AI で車番・車種・顔認識

認識率 **97%!** パススルーなし!

グローバルシャッター で
歪み・ムラのない映像!

グローバル
5メガ **よう撃**カメラ
ズーム倍率 **22倍**



97%
認識率

AI 車番認識機能



▲ご当地ナンバー

●●● 39A
さ **42-49**

▲アルファベット

領-0000

▲領事館ナンバー

外-0000

▲外交官ナンバー

00-0000

▲自衛隊ナンバー

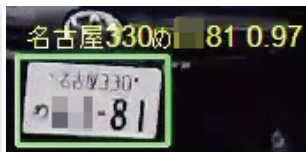

AI 車種判別機能



AI 顔認識機能



グローバルシャッターの特徴



ローリングシャッター



グローバルシャッター

歪みなし!

① 動体物に歪みが生じない!

歪みが発生しやすいローリングシャッターではなく、全面素同じタイミングでシャッターを切るグローバルシャッター搭載のカメラなので、動体物に歪みが発生しません。



ローリングシャッター



グローバルシャッター

ムラなし!

② 街路灯のムラが生じない!

ローリングシャッターのカメラで交流点灯の街路灯を夜間撮影をすると、映像に黒い影の様なムラが発生しますが、グローバルシャッターのカメラで撮影すると、ムラが発生しません。

◆主な機能

AI 車番認識機能

97%
認識率

アルファベット・ご当地ナンバー・外交官・領事館・自衛隊ナンバーにも対応!



●●● 39A
さ **42-49**
▲アルファベット

領-0000
▲領事館ナンバー

外-0000
▲外交官ナンバー
◀ご当地ナンバー

00-0000
▲自衛隊ナンバー

AI 車種判別機能

映像から車の車種・メーカーを判別します。



AI 顔認識機能

あらかじめ登録した人の顔を認識します。



◆運用イメージ

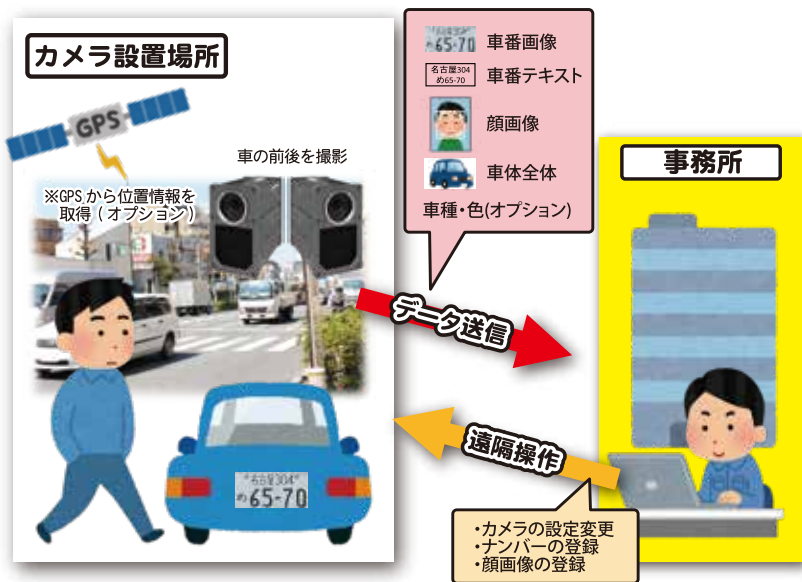

◆製品仕様

イメージセンサー	グローバルシャッター
外寸	約110mm(W)×約180mm(H)×約180mm(D)(サンシェード、突起物除く)
デイナイト	昼・夜・オートモード
解像度	5M・フルハイビジョン
アスペクト比	16:9、4:3、5:4
撮影想定距離	昼200m 夜50m (1/1000 IR照射時)
ズーム倍率	22倍
塩害対策	○
防水対策	IP66
IRカラー機能	○(6軸マトリックス)
出力端子	イーサネット(PoE)、RS485、USB-C、MicroSD
その他	<ul style="list-style-type: none"> ・V D信号でパルス赤外と連動。 ・風速60mでも使用可能。 ・遠隔で調整・完全固定できる雲台。 ・A I、L P R車番認識 遠隔でアップグレード可能。 ・車種判別A I ・映像をSDまたはSSDに記録することが可能。 ・ワイパー・ヒーター搭載可能(オプション)

<p>LET'S corporation 今、求められるニーズを 株式会社 レッツ コーポレーション</p>		<p>■インターネットホームページ http://www.lets-co.jp/ ■E-mail: info@lets-co.jp</p>
■本社1号館 〒460-0002	名古屋市中区丸の内二丁目6-10(レッツ丸の内本社1号館ビル)	
■本社2号館 〒460-0002	名古屋市中区丸の内二丁目20-1(レッツ丸の内本社2号館ビル) TEL:(052)201-6230(代) FAX:(052)201-5050 OCN.Phone:050-3347-6398 BB:050-1438-1102	
■東京営業所 〒104-0061	東京都中央区銀座八丁目19-3(銀座竹葉亭ビル6F) TEL:(03)3546-0889(代) FAX:(03)3546-0941 OCN.Phone:050-3347-5640 BB:050-1473-0889	
■レッツ西東京ビル 〒192-0352 (レッツ東京駅・瑞穂土庄)	東京都八王子市大塚105-6 TEL:(042)689-6988(代)	
■大阪営業所 〒532-0003	大阪府大阪市淀川区宮原1-2-9 新大阪ハイロードビル5F TEL:(06)6151-5749 OCN.Phone 050-3728-4119	
■レッツ八事 R&D センター	■神奈川営業所	■土岐工場・多治見サイト工場
■レッツ本山研修センター	■レッツ長野営業所	■レッツ長野諏訪工場